



La Confrérie des gens de la Mer

Association réunionnaise pour la valorisation du patrimoine maritime des îles du sud ouest de l'océan indien



Naufrage « Elise »

Identification

Type de navire : Goélette pontée (fer)

Date de construction : 1917

Tonnage : 169 tx

Pays de construction : France

Nationalité : Française

Capitaine : Paul Hermann

Compagnie : Antoine Valiamev (Valéamé)

Port d'attache : Bordeaux

Lieu de départ : Saint-Pierre (La Réunion)

Lieu de la perte : Saint-Denis (La Réunion)

Motif de la perte : Fortune de mer

Date de perte : 15 juillet 1931

Destination : Saint-Denis (La Réunion)

Cargaison : Néant

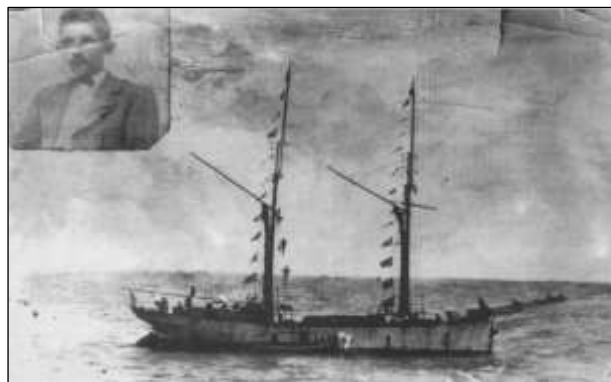

Antoine Valiamev et sa goélette « Elise »



Photo sous-marine de l'Elise : Confrérie des gens de la mer

Histoire

L'*Elise* est une goélette avec moteur auxiliaire de 115 cv vapeur, propriété de M. Antoine Valiamev (Valiamé), selon les écrits, négociant et armateur à Saint-Denis, commandée par le capitaine Paul Hermann. Inscrite au grand cabotage sur le rôle.

Le 15 juillet 1931, à 6 heures du matin, après avoir fait halte à La Possession, pour refaire le plein de graisse épuisée alors, ne permettant plus d'utiliser le moteur auxiliaire. Malgré tout, l'huile minérale nécessaire au bon fonctionnement de celui-ci manquait toujours, la goélette n'étant plus réellement manœuvrante fut jetée à la côte par le vent et les courants cumulés.

Malgré l'intervention du remorqueur *Réunion* le lendemain, force fut de constater que rien ne pouvait être entrepris pour sauver le navire échoué qui fût abandonné.

Aucune victime n'est à déplorer.

Adcg974//4s31, Adcg974//4s34. Adcg974//31s9bis.