11. La mer pour trait d'union

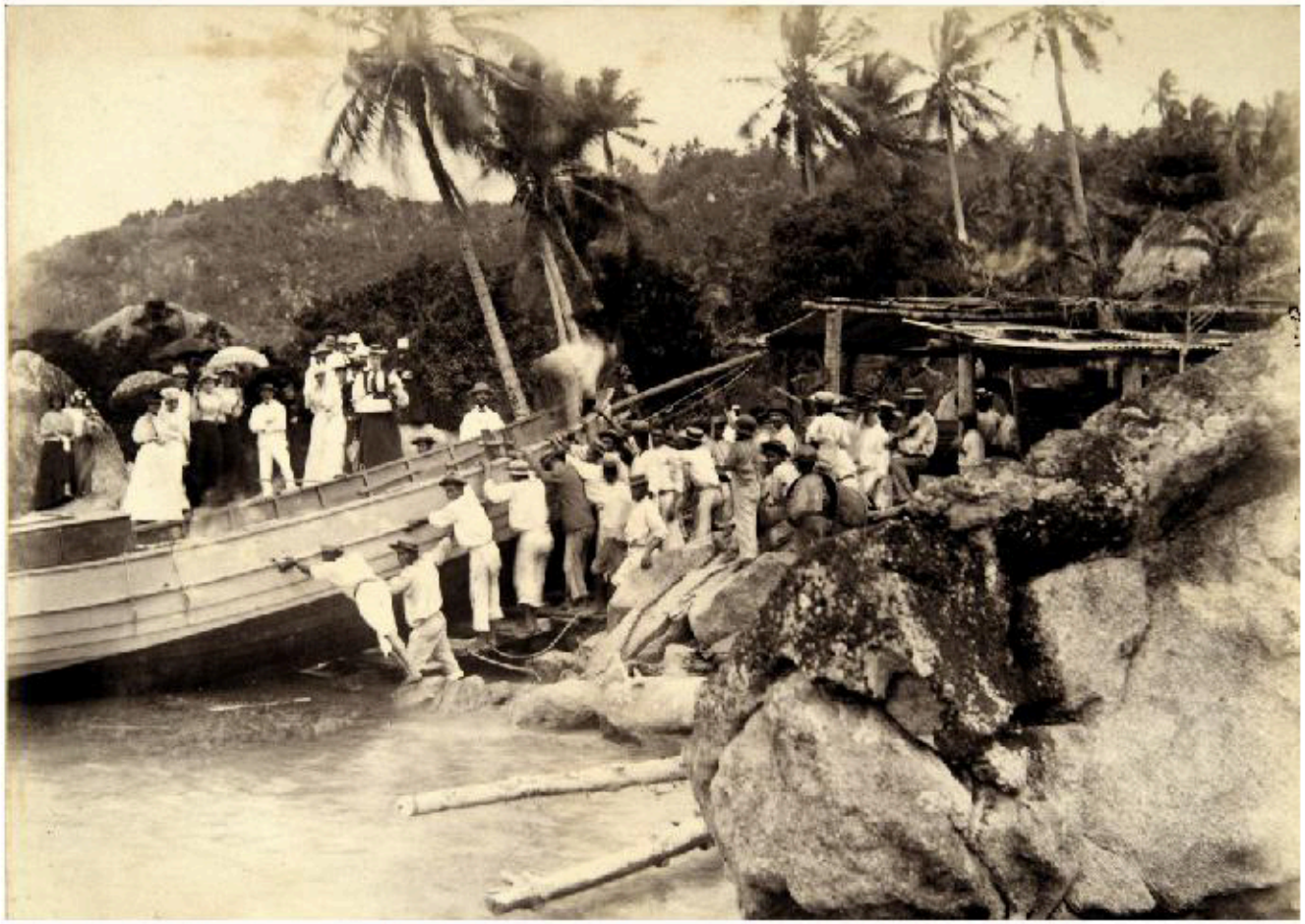

Mise à l'eau d'une barque sur une plage des Seychelles au XIXème siècle (ADR 50FI42)

Du fait de la situation géographique de l'archipel, la mer joue un rôle très important dans la vie des Seychellois pour le transport, la pêche ou le commerce. Les relations maritimes et commerciales entre La Réunion et les Seychelles demeurent importantes au XIXème siècle et favorisent le contact entre les populations. La ligne de paquebots qui relie La Réunion à Marseille à partir de 1864 fait escale aux Seychelles.